



# CHIMENEAS DE GAS CRYSTAL 540 3 CARAS

## Características:

(Para inst C11, C31, C51, C91 y BCS)

Cristal exterior vitrocerámico 750°.

Mando a distancia.

Encendido electrónico.

Llama regulable.

Detectores de seguridad.

## Opcional:

Piedras blancas o leños cerámicos.

Cristal interior reflectante negro.

Control por domótica.

## Evacuación de humos y entrada de aire:

- Opción 1: Por dos tubos independientes: Entrada de aire y salida de humos.

- Opción 2: Por dos tubos independientes: aire (EN) y humos.

DIRETTIVA (UE) 2015/1186 PARA EL ETIQUETADO DE APARATOS DE CALEFACION LOCAL  
 DIRECTIVE (UE) 2015/1186 FOR THE LABELING OF LOCAL HEATING  
 DIRETTIVE (UE) 2015/1186 POUR L'ETIQUETEGA DES APPAREILS DE CHAUFFAGE LOCAUX  
 DIRETTIVA (UE) 2015/1186 SOBRE A ETIQUETAGEM ENERGETICA DOS DISPOSITIVOS DE AQUECIMENTO LOCAL  
 DIRETTIVA (UE) 2015/1186 SULL'ETICHETATURA ENERGETICA DEI DISPOSITIVI DI RISCALDAMENTO LOCALI  
 RICHTLINIE (UE) 2015/1186 FÜR DIE KENNZEICHNUNG VON LOKALHEIZGERÄTEN

MODELO, MODEL, MODÈLE, MODELLO, MODELL: GAS CRYSTAL 540 3 CARAS  
 CLASE DE EFICIENCIA ENERGETICA: A  
 ENERGY EFFICIENCY CLASS  
 CLASSE D'EFFICACITÉ ÉNERGÉTIQUE  
 CLASSE DI EFFICIENZA ENERGETICA  
 CLASSE DE EFICIÊNCIA ENERGETICA  
 ENERGIEEFFIZIENZ-KLASSE  
 INDICE EFICIENCIA ENERGETICA EEI: 88  
 ENERGY EFFICIENCY INDEX  
 INDICE DI EFFICIENZA ENERGETICA  
 ÍNDICE DE EFICIÊNCIA ENERGETICA  
 INDEX ENERGIEEFFIZIENZ  
 RENDIMENTO, PERFORMANCE, PRESTAZIONI, LEISTUNG: 93 %

REF.	C	H	L	TUBO CONC	TUBO	ENTRADA AIRE INDEPENDIENTE	PESO	GAS NATURAL	GAS PROPANO
<b>GCRY540 3C</b>	1375	5300	5400	2X 150/200	200	120	430.43	38.14	36.44

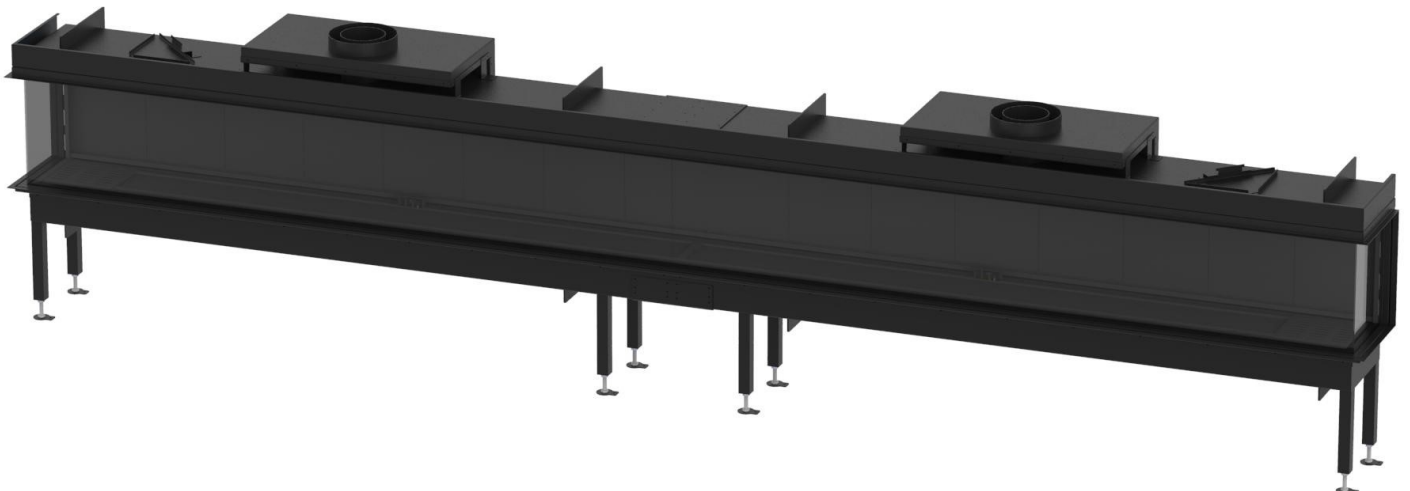
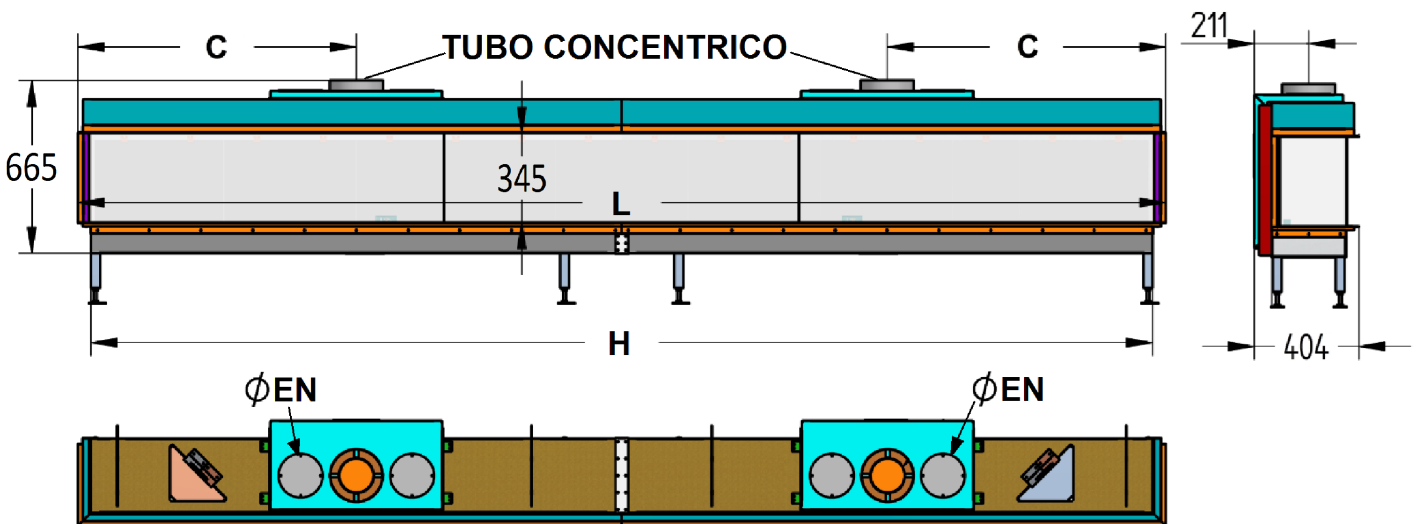

## DdC. Reglamento (EU) 2016/426 DECLARACION UE DE CONFORMIDAD DECLARATION UE OF CONFORMITY

### 1. Nombre y código:

Name and reference:

GCRY540 3C

GAS CRYSTAL 540X34.5 3 CARAS

### 2. Fabricante:

Manufacturer:

Chimeneas Campos, S.L  
C/ Clavel 12, CP:29730  
Rincón de la Victoria, Málaga

Telef: 952 40 78 34 y 952 40 19 35  
Email: ana@chimeneascampos.com

### 3. Los productos especificados cumplen las disposiciones de las siguientes directivas y normas en sus versiones actualmente vigentes en el momento de la expedición. Esta declaración de conformidad se publica bajo la exclusiva responsabilidad del fabricante.

The designated products comply with the regulations of the following directives and standards in their currently applicable versions at the time they are issued.  
This declaration of conformity is issued under the sole responsibility of the manufacturer.

### 4. Objeto de la declaración:

Object of the declaration:

Insertable o encastrable que utiliza combustibles gaseosos.

Stove without hot water supply fuel type gas.

### 5. El objeto de la declaración descrito en el punto 4 es conforme con la legislación de armonización de la Unión aplicable:

The object of the declaration described in point 4 is in accordance with the Union harmonization legislation applicable:

REGLAMENTO (UE) N° 2016/426 SOBRE APARATOS QUE QUEMAN COMBUSTIBLES GASEOSOS

DIRECTIVA (EU) 2015/1186 PARA EL ETIQUETADO DE APARATOS DE CALEFACION LOCAL

### 6. Referencias a las normas armonizadas aplicables utilizadas:

References to the applicable harmonized standards used:

UNE-EN 613:2022  
UNE-EN 15502-1:2021+A1:2023  
UNE-EN 15502-2-1:2023+A1

### 7. El organismo notificado AENOR C/Génova, 6. 28004 Madrid, España, ha efectuado ha realizado los exámenes, ensayos y/o comprobaciones establecidas en el capítulo 1 del Anexo III del Reglamento (UE) 2016/426, el examen UE de tipo 99CT997 (Modulo B) y el Control de Producto (Módulo C2) A01/001885 ha expedido los certificados:

The notified body AENOR C/Génova, 6. 28004 Madrid, Spain, has carried out the examinations, tests and/or verifications established in chapter 1 of Annex III of Regulation (EU) 2016/426, the EU exam type 99CT997 (Module B) and Product Control (Module C2) A01/001885 and has issued the certificates:

CEA01CTBCAD99CT997\_2018-07-30  
CEA01CTBCAD99CT997\_GG\_2019-04-26  
CEA01CCMODC002191\_GG\_2020-02-24  
CEA01CCMODC002203\_GG\_2022-03-22

La presente declaración de conformidad se emite en acuerdo con el Reglamento (UE) N° 2016/426 sobre aparatos que queman combustibles gaseosos bajo la única responsabilidad del fabricante arriba identificado. Toda modificación arbitraria y/o utilización incorrecta de los productos suministrados anula la validez de la presente declaración de conformidad.

Firmado por Ana Campos Rodríguez Gerente de Chimeneas Campos, S.L a fecha 30/06/2023 en Málaga España.

This declaration of conformity is issued in accordance with Regulation (EU) No. 2016/426 on appliances that burn gaseous fuels under the sole responsibility of the manufacturer identified above. Any unauthorised changes to the supplied products and/or any improper use invalidates this declaration of conformity.

Signed by Ana Campos Rodríguez Manager of Chimeneas Campos, S.L to date 30/06/2023 in Malaga Spain.

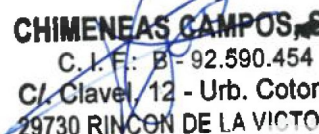
  
**CHIMENEAS CAMPOS, S.L.**  
C. I. E.: B - 92.590.454  
C/ Clavel 12 - Urb. Cotomar  
29730 RINCON DE LA VICTORIA